COMUNE DI ANAGNI

RILIEVO AEROFOTOGRAMMETRICO

LEGENDA

- BENI CULTURALI
- FABBRICATI INDUSTRIALI
- FABBRICATI CIVILI
- FABBRICATI AGRICOLI
- SERVIZI E ATTREZZATURE SPORTIVE
- CIMITERO
- STRADE, FERROVIE, ELETTRODOTTI
- METANODOTTO, MURI RECINZIONE, MURI SOSTEGNO
- OPERE E MANUFATTI SPECIALI
- IDROGRAFIA
- OROGRAFIA
- TOPOGRAFIA
- SCARPATE E SENTIERI
- SIEPI
- VEGETAZIONE

FOTO AEREA - ANAGNI

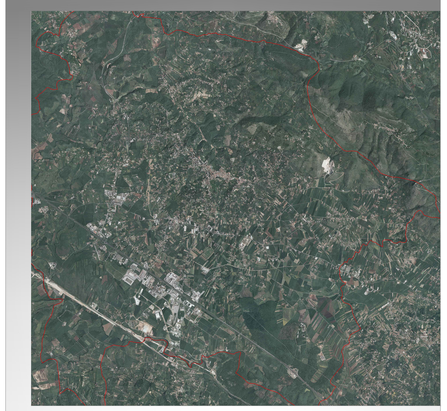

C.T.R. - ANAGNI

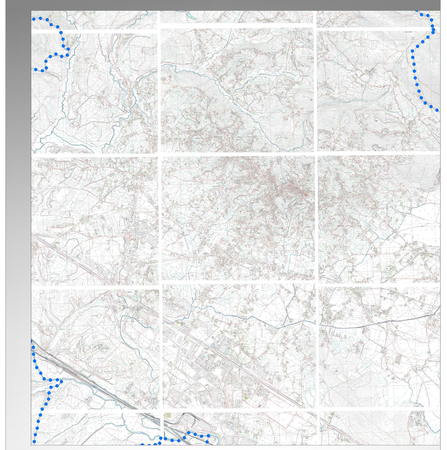

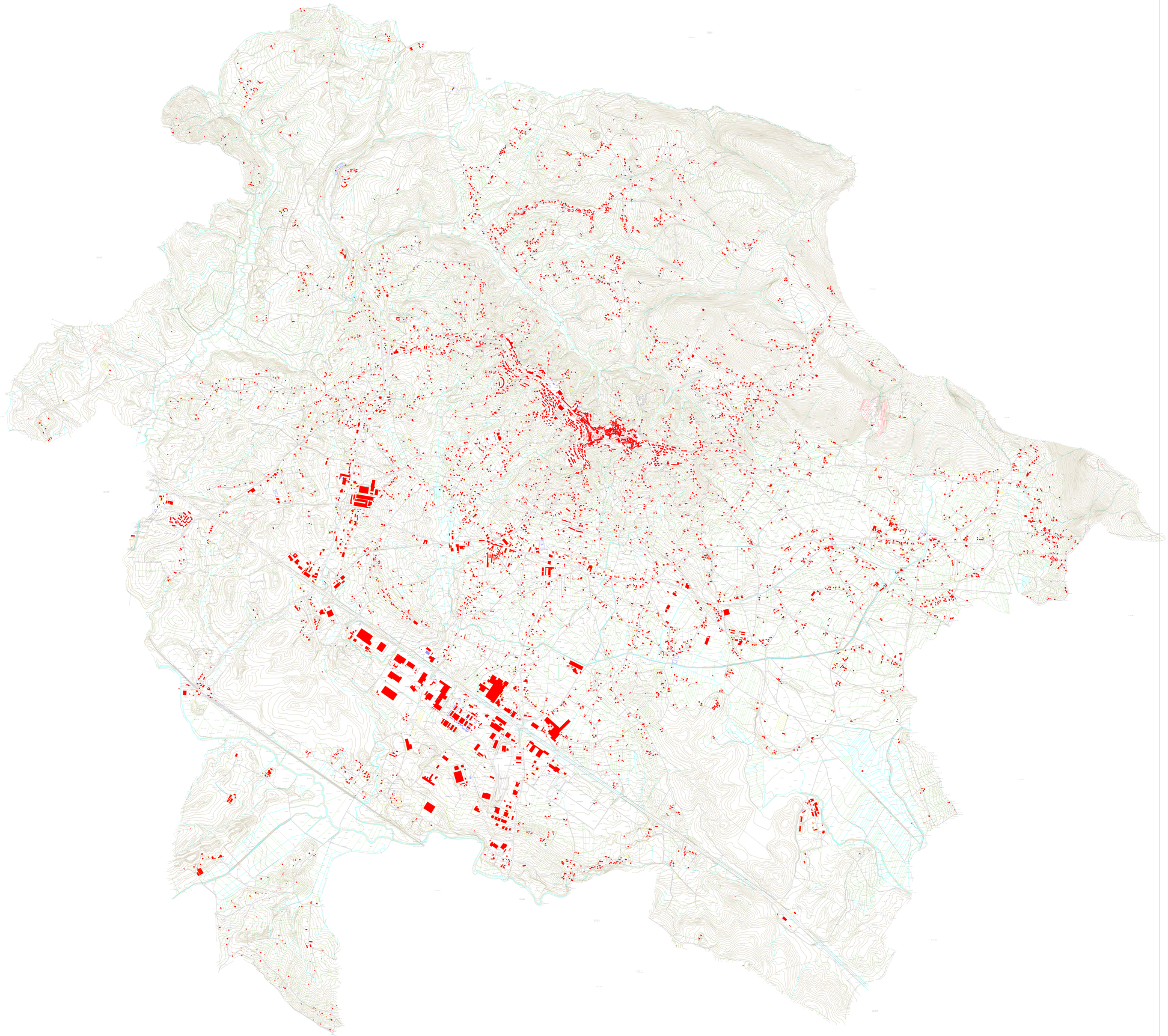

ELABORATO REALIZZATO DALLA NUOVA INFORMATICA SRL - ANAGNI (FR) - FONTE : AEROFOTOGRAMMETRIA NISTRI - ROMA

SC. 1:10000